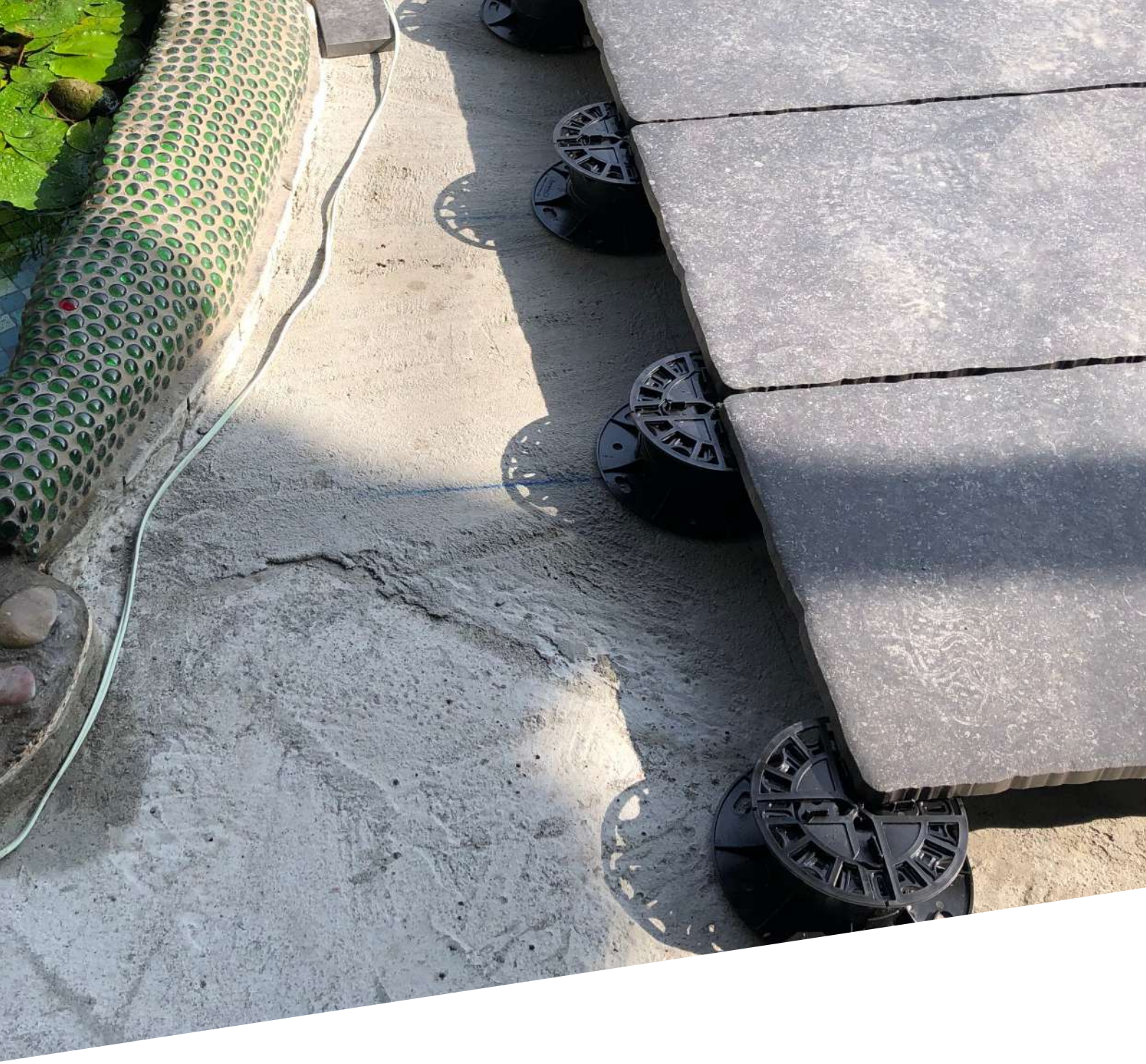

S.T.C.

EUROTEC-架高器 ALL SIZE

AUG 2020 // PREPARED BY SANDRA HSIEH

可調基座 PRO-S

基本介紹

- 品名：可調基座 PRO-S
- 原廠品編：946070
- 支撐高度：3.0~5.3 cm

特性/優點:

- 8.0kN/基座的高承載能力
- 底座組件的高度為10-168 mm
- 可以用延長環或延長板增加高度
- 快速簡便的組裝
- 無級調高
- 耐氣候,紫外線,昆蟲和腐爛

可調基座 PRO-M

基本介紹

- 品名：可調基座 PRO-M
- 原廠品編：946071
- 支撐高度：5.3~8.2 cm

特性/優點:

- 8.0kN/基座的高承載能力
- 底座組件的高度為10-168 mm
- 可以用延長環或延長板增加高度
- 快速簡便的組裝
- 無級調高
- 耐氣候,紫外線,昆蟲和腐爛

可調基座 PRO-L

基本介紹

- 品名：可調基座 PRO-L
- 原廠品編：946072
- 支撐高度：7.0~11.7 cm

特性/優點:

- 8.0kN/基座的高承載能力
- 底座組件的高度為10-168 mm
- 可以用延長環或延長板增加高度
- 快速簡便的組裝
- 無級調高
- 耐氣候,紫外線,昆蟲和腐爛

可調基座 PRO-XL

基本介紹

- 品名：可調基座 PRO-XL
- 原廠品編：946079
- 支撐高度：7.4~16.8 cm

特性/優點:

- 8.0kN/基座的高承載能力
- 底座組件的高度為10-168 mm
- 可以用延長環或延長板增加高度
- 快速簡便的組裝
- 無級調高
- 耐氣候,紫外線,昆蟲和腐爛

自平式基座

1. SLPRO可調基座的頭部具有無級自動調平功能,可確保表面和不平坦地面上的坡度最高整達8%。

2. 關鍵優勢在於,無需其他結構即可實現表面覆蓋物的正確定位。因此,SLPRO可調式底座可輕鬆在板材表面上形成1-2%的傾斜度,以用於排水。

*必須安裝適配器,以使組裝高度在調整範圍內!

SL PRO M

Art.-Nr.	Bezeichnung	Verstellbereich*	Tragfähigkeit	VPE
946071-SL	SL PRO M	55 - 84 mm	8,0 kN	10

* Die Aufbauhöhe im Verstellbereich ergibt sich nur bei aufgesteckter Adapter!

SL PRO L

Art.-Nr.	Bezeichnung	Verstellbereich*	Tragfähigkeit	VPE
946072-SL	SL PRO L	73 - 102 mm	8,0 kN	10

* Die Aufbauhöhe im Verstellbereich ergibt sich nur bei aufgesteckter Adapter!

自平式基座 SL-PRO-M

基本介紹

- 品名：自平式基座 SL-PRO-M
- 原廠品編：946071-SL
- 支撐高度：5.5~8.4 cm + 8%斜度

優點:

- 自找平,最高坡度為8%
- 紫外線穩定性
- 高疲勞強度
- 從55到102毫米的無級高度調節
- 優異的耐化學性
- 隔音性能

可以與:

- L-銜接子
- 延長環+4
- 延長環+10

自平式基座 SL-PRO-L

基本介紹

- 品名：自平式基座 SL-PRO-L
- 原廠品編：946071-SL
- 支撐高度：7.3~10.2 cm + 8%斜度

優點:

- 自找平,最高坡度為8%
- 紫外線穩定性
- 高疲勞強度
- 從55到102毫米的無級高度調節
- 優異的耐化學性
- 隔音性能

可以與:

- L-銜接子
- 延長環+4
- 延長環+10

石材適配器

基本介紹

- 品名：石材適配器(石板底座)
- 原廠品編：946078

用於石板

Eurotec的新型Profi-Line系列和SL PRO可調底座的系統組件

- 組裝高度可以通過延長環或延長板進行更改
- Click適配器只能用於PROS到XL可調基座。

平板軸承

基本介紹

- 品名：平板軸承
- 原廠品編：945432
- 外型尺寸：直徑 12x1.8 cm

用法：

1.用於由混凝土塊,天然石材等製成的大幅面耐磨地板。

2.用於地板的干法鋪設(無砂漿)。板式軸承用作支撐並與地板形成間隙,並且也通過面板之間的交叉接頭形成間隙。這樣,可以鋪設地板鑲板,使其耐霜凍。

3.通過將多個平板軸承彼此堆疊,可以以10毫米的步長增加軸承高度。(建議最多堆疊3個平鋪底座)

- 支撐高度:10毫米
- 接頭墊片:4毫米
- 最多可堆疊三個單元
- 減輕腳步聲

可調式底座

基本介紹

- 品名：可調式底座(Quattro-Lager)
- 原廠品編：946078

帶平板墊片

- 通過可單獨調節的齒輪,可以達到四種不同的支撐高度
- 支撐高度:35-55毫米
- 接頭墊片:6毫米
- 可以通過將Quattro-Lager適配器放在下面來延長高度
- 可以拆分

固定墊片

基本介紹

- 品名：固定墊片(補償盤)
- 原廠品編：954064
- 外型尺寸：直徑 15 cm

使用直徑為15的Eurotec補償盤,您可以輕鬆補償板塊之間的差異。

材料

- 橡膠

優點

- 使用靈活
- 可切割的
- 耐老化
- 紫外線穩定
- 耐臭氧
- 永久彈性和尺寸穩定

應用領域

- 專業線
- SL-Pro
- 平板軸承
- 彈性石夾
- Stonde-Edge-Clip

平鋪底座

基本介紹

- 品名：平鋪底座
- 原廠品編：945342
- 外型尺寸：直徑 18x1.5 cm
- 支撐高度：20 mm

Realistic
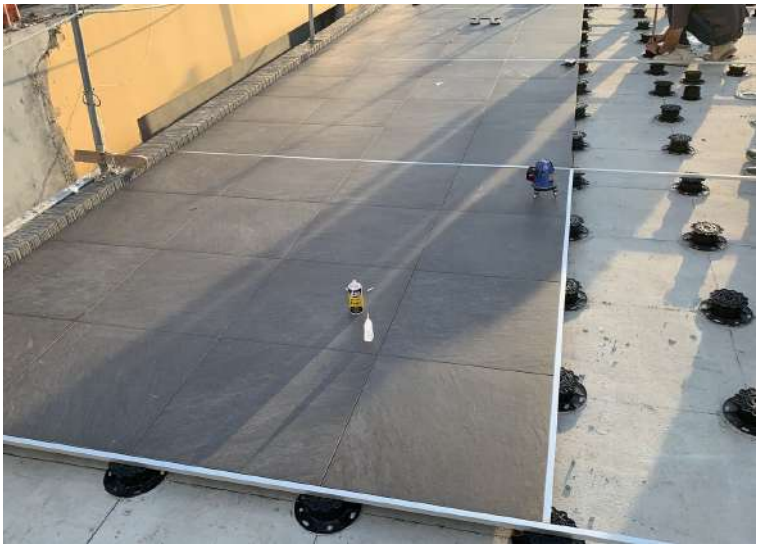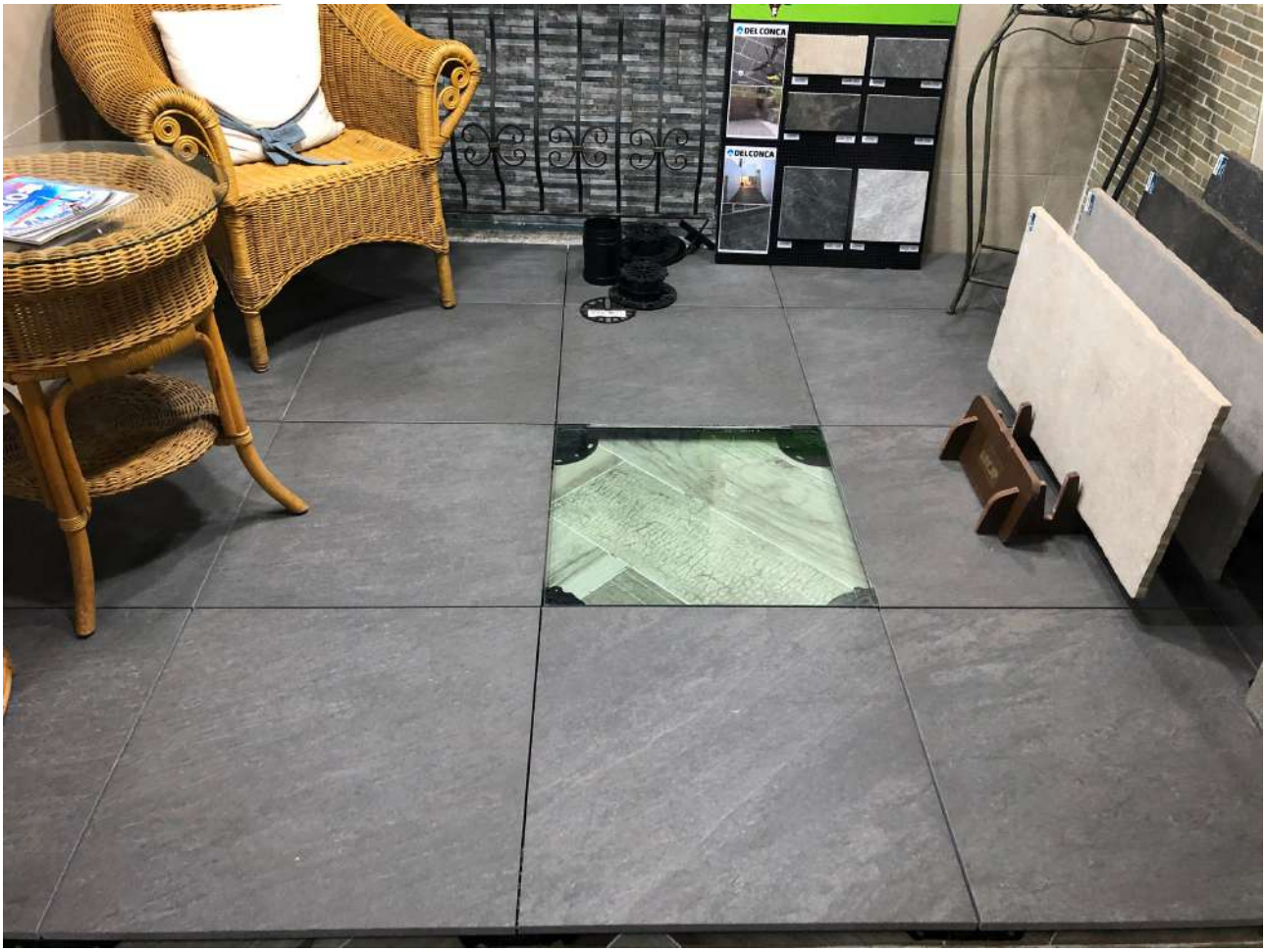
Realistic